

Conectores

y conexiones para ofimática



José Pereira
Arcade Consultores

“Los **addins** sirven para conectar las principales aplicaciones ofimáticas a Alfresco”

Nombre ▲
alfresco-community-excel2003-addin-3.4.d
alfresco-community-office2003-addins-3.4.d
alfresco-community-powerpoint2003-addin-3.4.d
alfresco-community-word2003-addin-3.4.d

“Actualmente la tendencia parece estar en el uso de Sharepoint como protocolo de conexión con Alfresco, en vez de los tradicionales conectores o addins”



Office2003PIA
AlfrescoWord2003Setup
readme
setup

“Es importante usar el addin correspondiente a la versión de Alfresco que tengamos instalada”

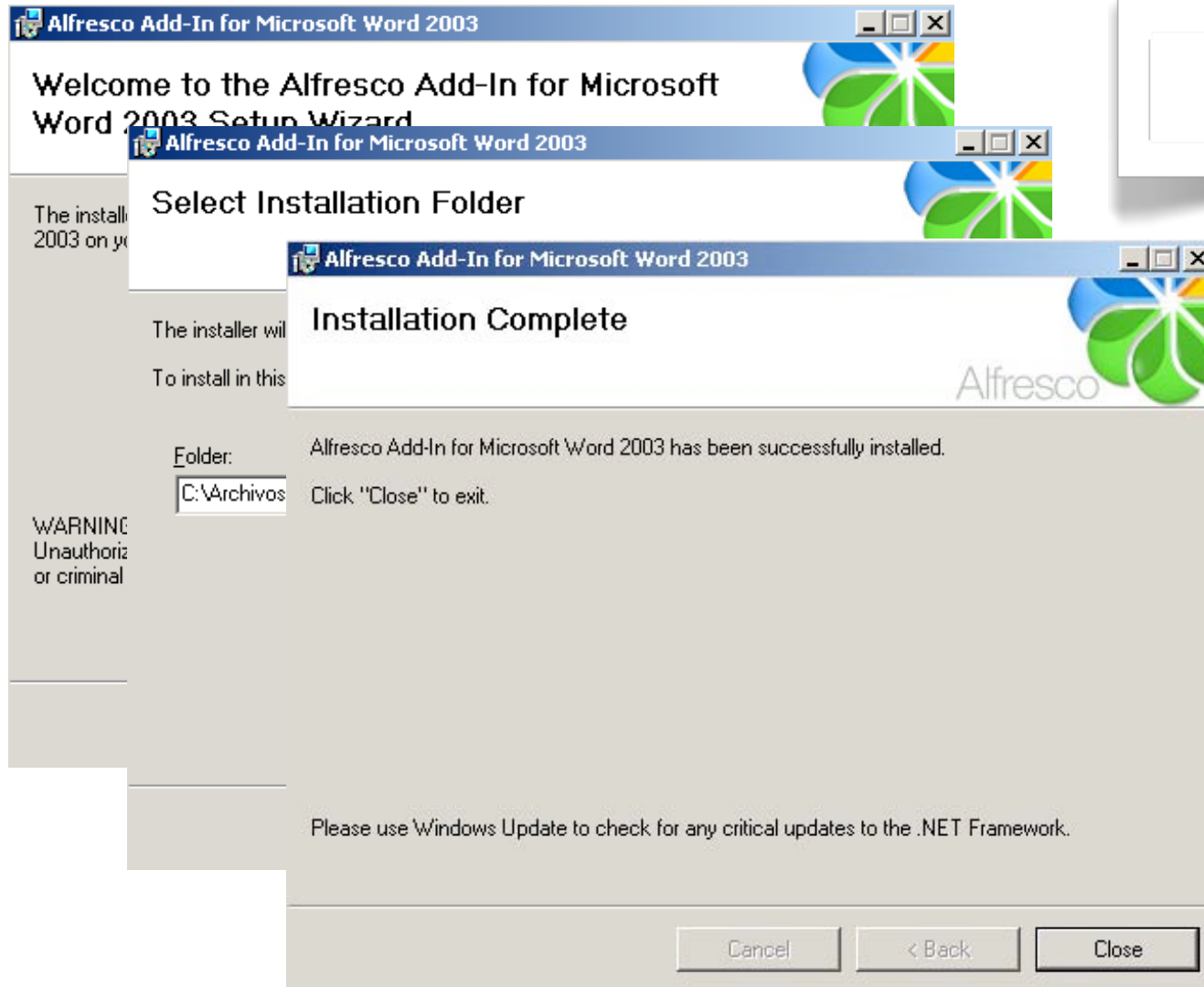

“... Puede ser necesario reiniciar Windows tras la instalación”



“Iniciada la barra de herramientas de Alfresco por primera se nos solicitará la ruta del Web Client y de CIFS”

Habitualmente esta será;

<http://miServidor:8080/alfresco>

Y para CIFS*

<\\miServidor:8080/alfresco>

* Sólo se recomienda CIFS para Windows Vista. Si no se configura CIFS el conector trabajara por WebDAV. Las conexiones por CIFS ocasionalmente dan problemas con los detalles del documento

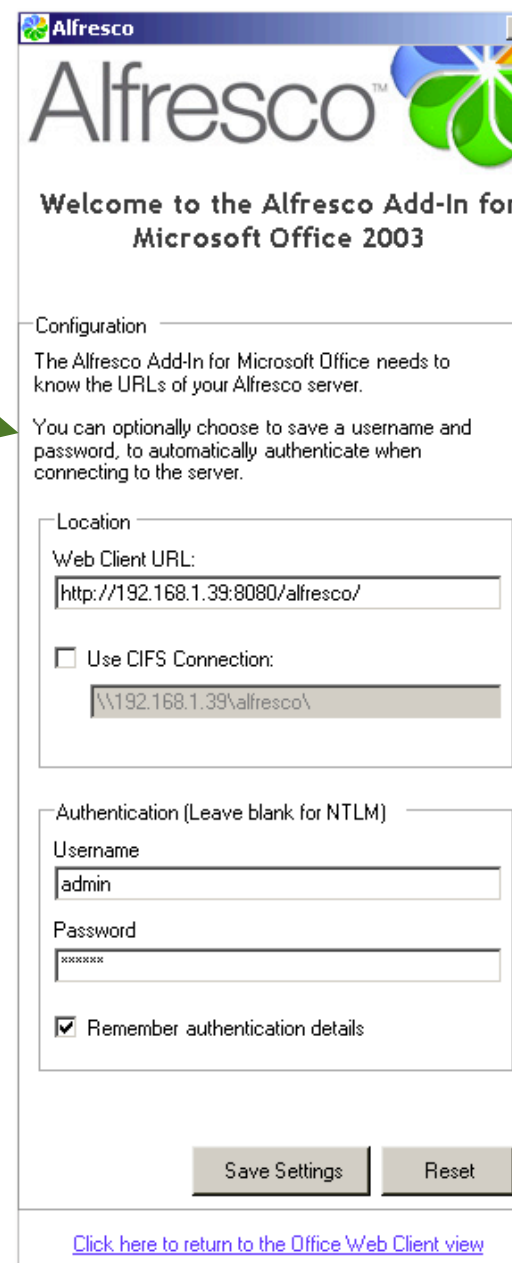



Mi Alfresco

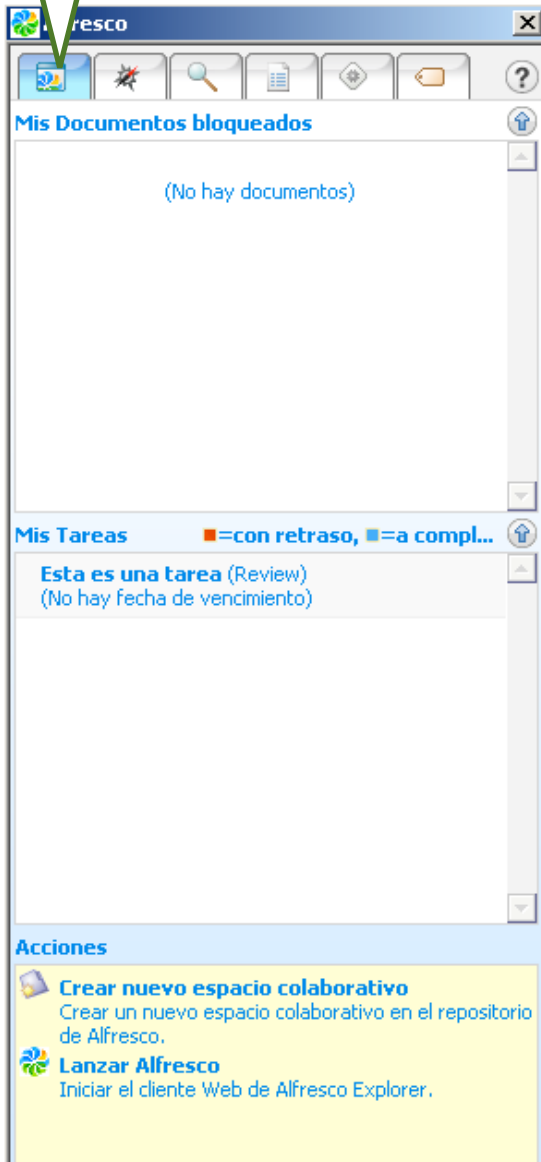

Mis Documentos bloqueados

(No hay documentos)

Mis Tareas ■=con retraso, ■=a compl...

Esta es una tarea (Review)
(No hay fecha de vencimiento)

Acciones

- Crear nuevo espacio colaborativo
Crear un nuevo espacio colaborativo en el repositorio de Alfresco.
- Lanzar Alfresco
Iniciar el cliente Web de Alfresco Explorer.

Examinar Espacios

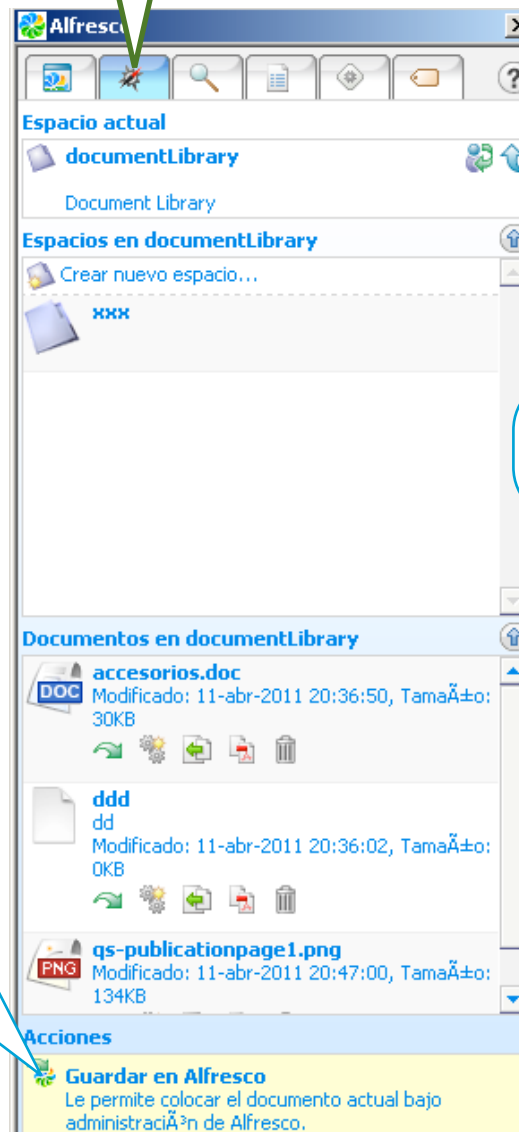

Alfresco

Espacio actual

documentLibrary
Document Library

Espacios en documentLibrary

Crear nuevo espacio...

xxx

Documentos en documentLibrary

- accesorios.doc
Modificado: 11-abr-2011 20:36:50, Tamaño: 30KB
- ddd
dd
Modificado: 11-abr-2011 20:36:02, Tamaño: 0KB
- qs-publicationpage1.png
Modificado: 11-abr-2011 20:47:00, Tamaño: 134KB

Acciones

Guardar en Alfresco
Le permite colocar el documento actual bajo administración de Alfresco.

Buscar Documentos

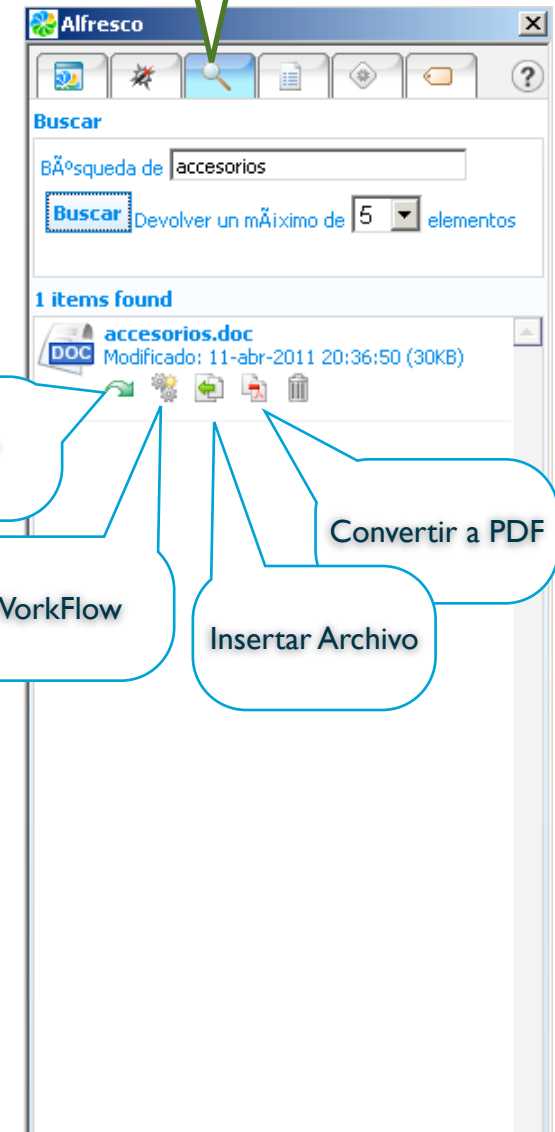

Alfresco

Buscar

Búsqueda de

Buscar Devolver un máximo de elementos

1 items found

- accesorios.doc
Modificado: 11-abr-2011 20:36:50 (30KB)

Bloquear

WorkFlow

Insertar Archivo

Convertir a PDF

Guardar en Alfresco



Propiedades del Documento

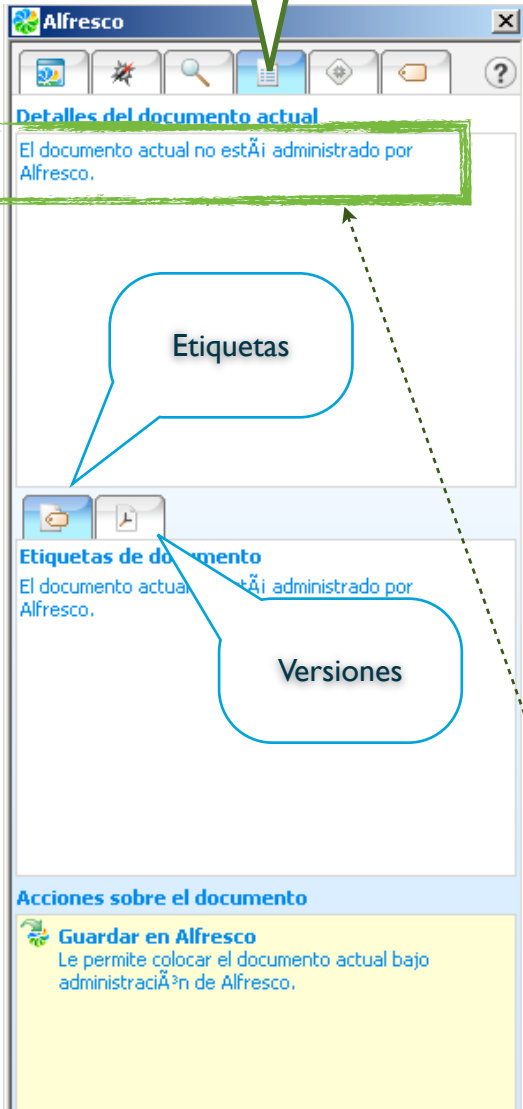

Alfresco

Detalles del documento actual

El documento actual no está administrado por Alfresco.

Etiquetas

Versiones

Acciones sobre el documento

Guardar en Alfresco
Le permite colocar el documento actual bajo administración de Alfresco.

Tareas

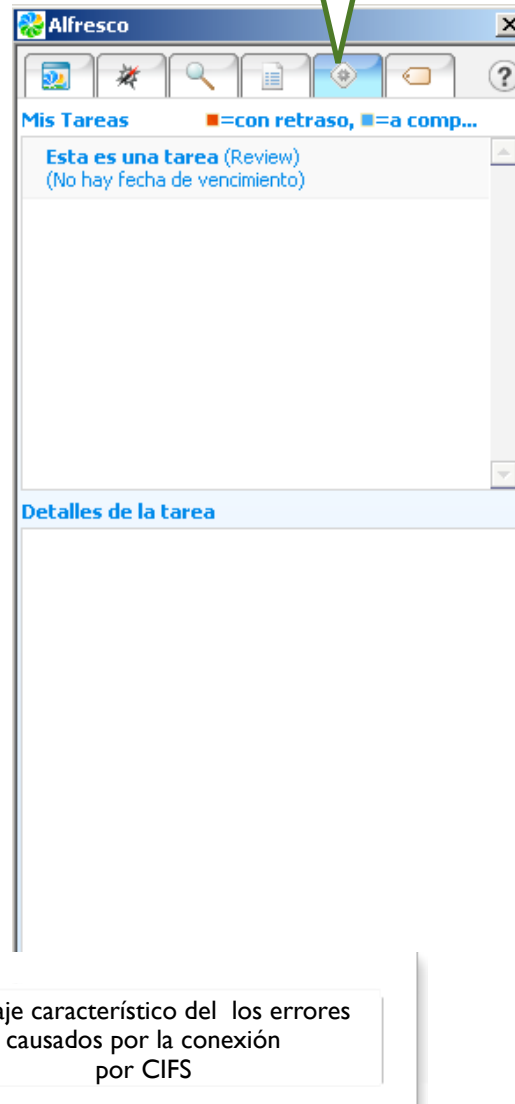

Alfresco

Mis Tareas

=con retraso, =a comp...

Esta es una tarea (Review)
(No hay fecha de vencimiento)

Detalles de la tarea

Etiquetas

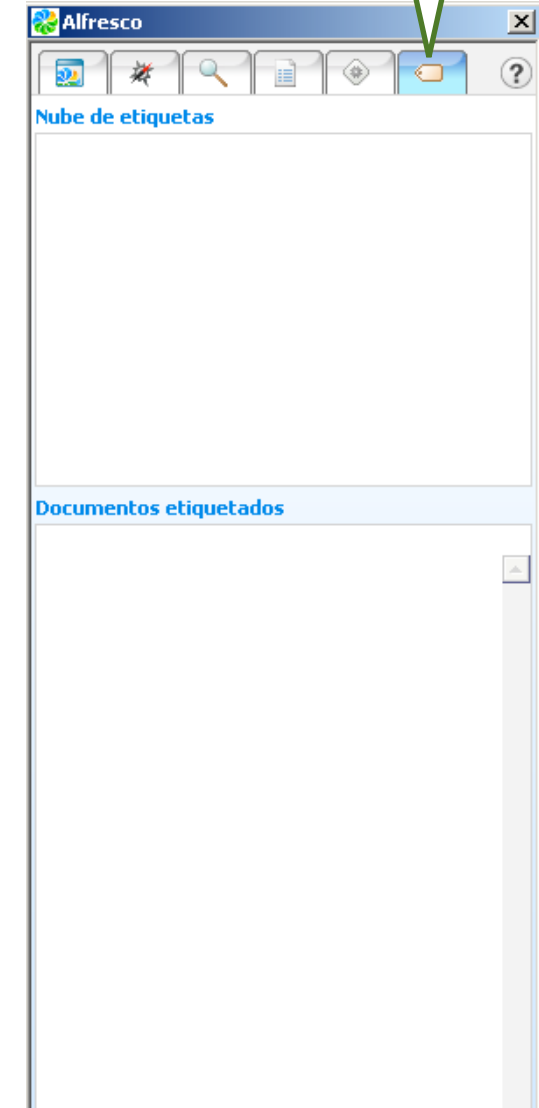

Alfresco

Nube de etiquetas

Documentos etiquetados

Mensaje característico de los errores causados por la conexión por CIFS

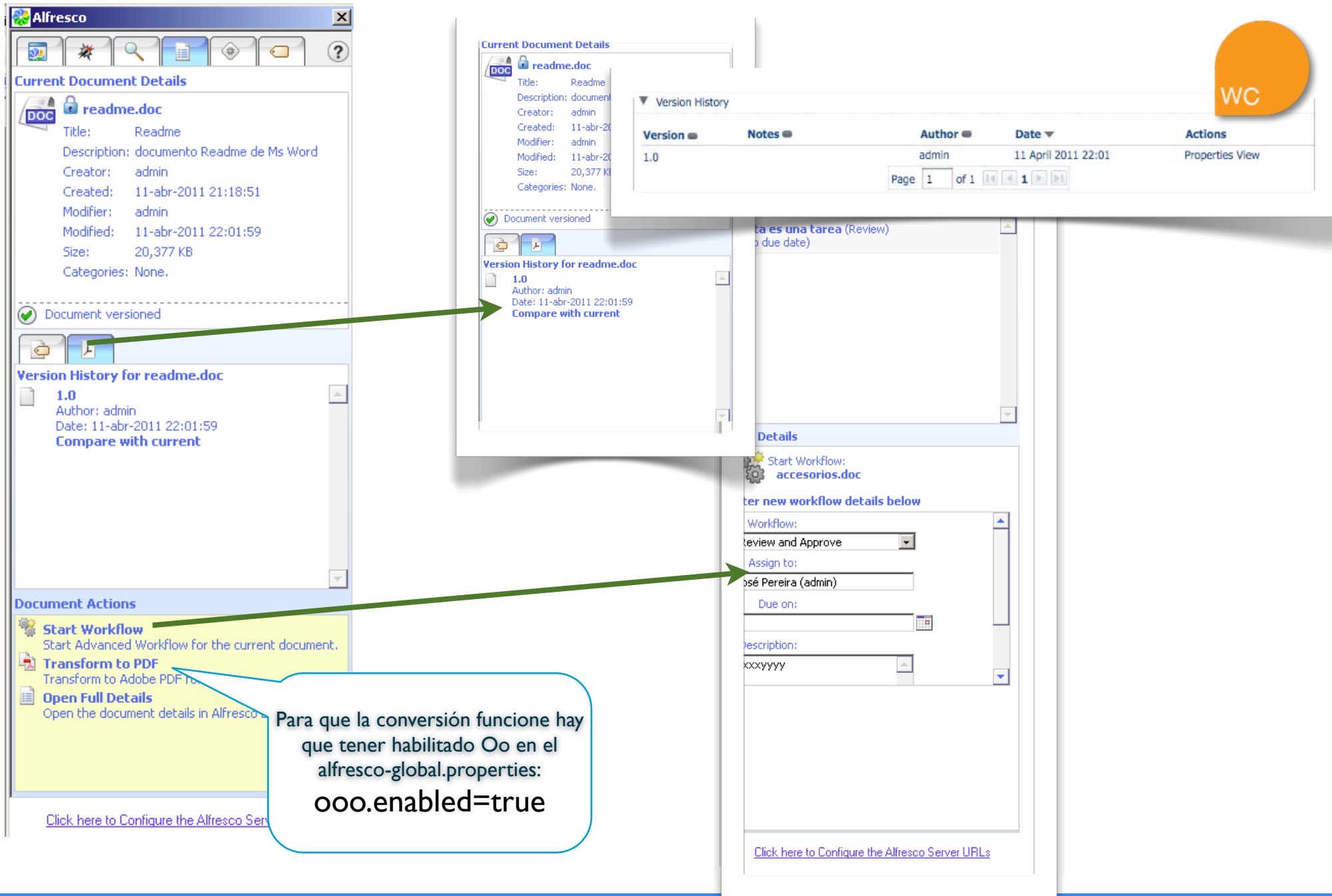

Current Document Details

readme.doc

Title: Readme
 Description: documento Readme de Ms Word
 Creator: admin
 Created: 11-abr-2011 21:18:51
 Modifier: admin
 Modified: 11-abr-2011 22:01:59
 Size: 20,377 KB
 Categories: None.

Document versioned

Version History for readme.doc

Version	Notes	Author	Date	Actions
1.0		admin	11 April 2011 22:01	Properties View

Page 1 of 1

Document Actions

- Start Workflow**
Start Advanced Workflow for the current document.
- Transform to PDF**
Transform to Adobe PDF Tool
- Open Full Details**
Open the document details in Alfresco

Workflow Configuration

Start Workflow: **accesorios.doc**

Enter new workflow details below

Workflow: Review and Approve
 Assign to: José Pereira (admin)
 Due on:
 Description: xxxxyyy

WC

Para que la conversión funcione hay que tener habilitado Oo en el alfresco-global.properties: ooo.enabled=true

[Click here to Configure the Alfresco Server](#)

[Click here to Configure the Alfresco Server URLs](#)

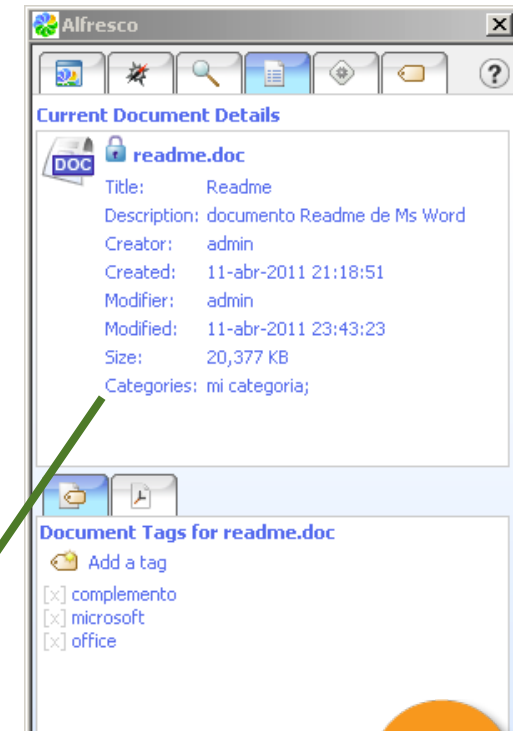
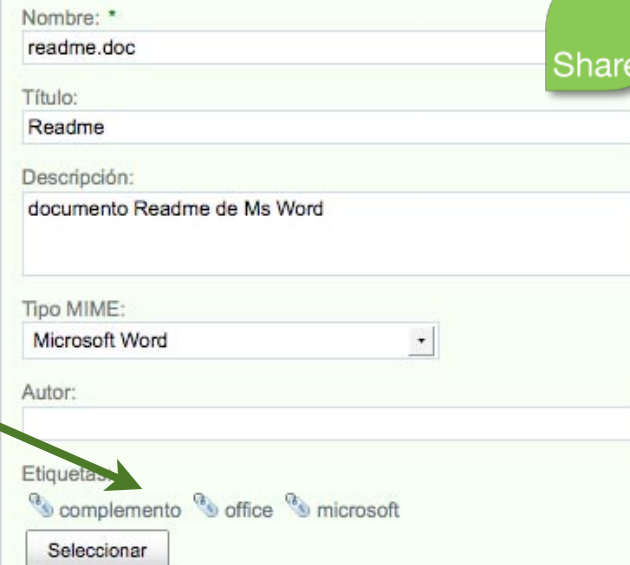
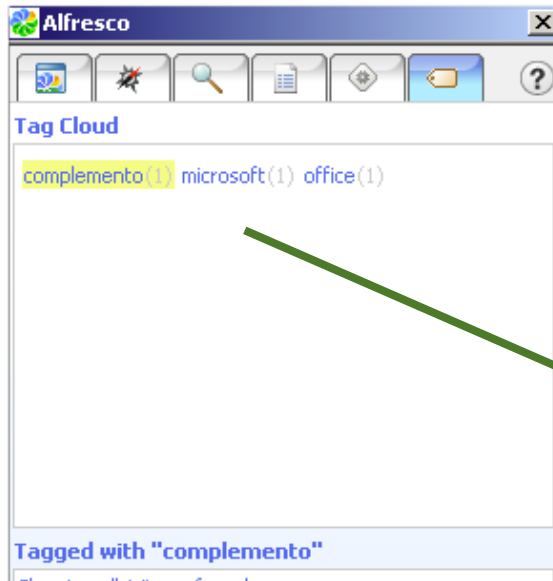

“La nube de tags es una forma interesante de clasificar los documentos, en comparación con las categorías”



Open the document details in Alfresco Explorer.

“Existe un conector para OpenOffice...”

... sucede que la actual versión no funciona correctamente contra Alfresco 3.4

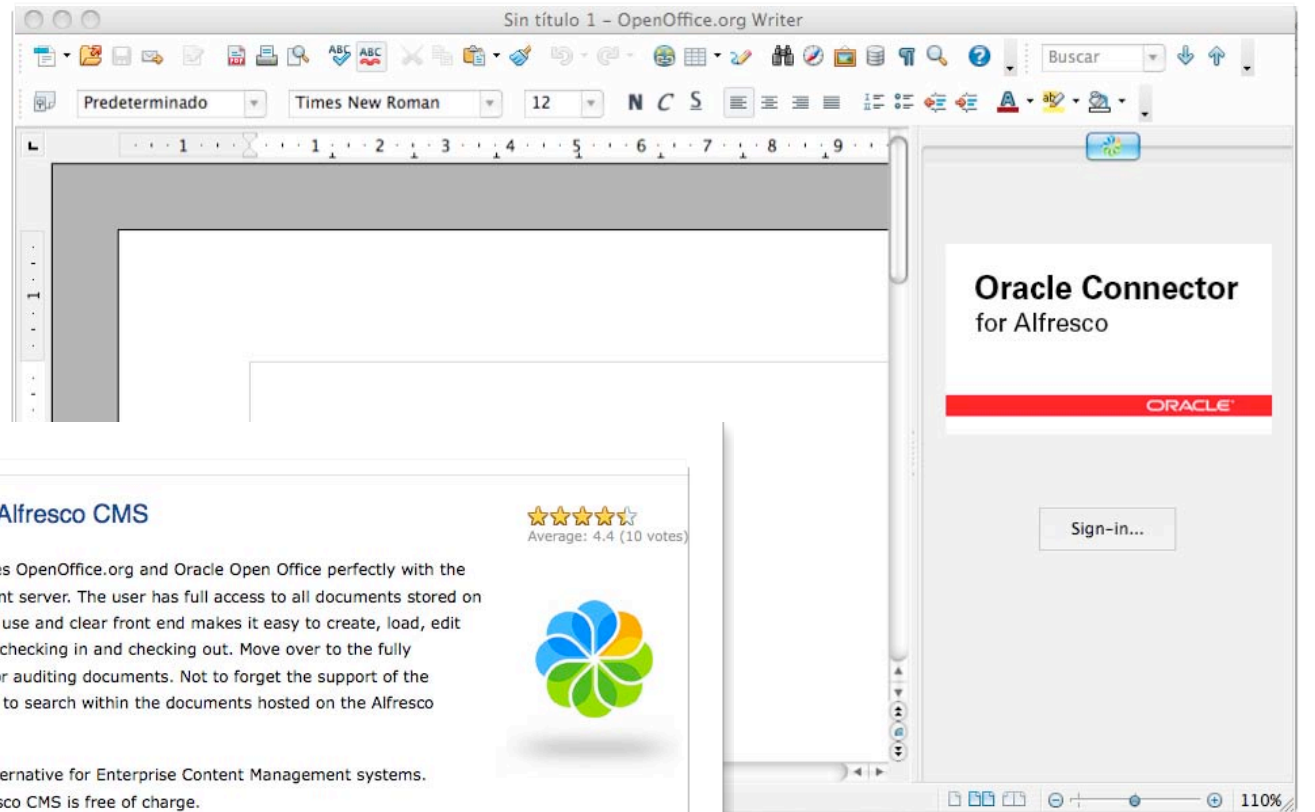

Home > Browse Extensions

Oracle Connector for Alfresco CMS

by Oracle

The Oracle Connector integrates OpenOffice.org and Oracle Open Office perfectly with the Alfresco Document management server. The user has full access to all documents stored on the Alfresco server. An easy to use and clear front end makes it easy to create, load, edit and save documents including checking in and checking out. Move over to the fully supported Alfresco Workflow for auditing documents. Not to forget the support of the Alfresco Spaces and the ability to search within the documents hosted on the Alfresco server.

Alfresco is the Open Source alternative for Enterprise Content Management systems. The Oracle Connector for Alfresco CMS is free of charge.

Please note that this extension requires the following:

- Any of the following: OpenOffice.org 3.2 or higher, StarOffice/StarSuite 9.2, Oracle Open Office 3.2.1 or higher
- Alfresco Labs 3 (newer versions are not tested)
- Java 1.5 Update 6 or higher

Get it!

Operating System: System Independent

Version: 1.0.2 **Date:** 2010-Aug-10 **Size:** 1.18 MB **License:** Freeware | Not specified

<http://forge.alfresco.com/projects/opal/>



Paquete	Notas de la Versión	Nombre del Fichero	Fecha			
			Tamaño	D/L	Arch	Tipo
opal 						
3.1.4 Alfresco 3.3			2010-09-08 13:36			
		alfresco_3.3-opal_3.1.4.amp	32 KB	771	i386	.zip
3.1.4 Alfresco 3.2			2010-08-25 10:36			
		alfresco_3.2-opal_3.1.4.amp	47 KB	144	i386	.zip
		alfresco_3.x-opal_3.1.4.oxt	2.53 MB	451	i386	.zip
		InstallationLinux.zip	3.57 MB	289	i386	.zip
		InstallationWindows.zip	4.02 MB	316	i386	.zip
		Setup_OPAL-3.1.4.exe	3.04 MB	184	i386	.zip

“Proyecto que trabaja en la línea de los conectores o addins ofimáticos para Alfresco.
Esta compuesto por un modulo (.amp) de Alfresco y una extensión de OpenOffice”

“En el momento de realizar esta presentación, no existía desarrollo para la versión 3.4 de Alfresco, además de mostrar ciertos problemas con las ultimas versiones de Oo”



“Se trata del propio gestor documental de Microsoft, y al mismo tiempo el protocolo usado para las comunicaciones de las herramientas ofimáticas de esta compañía y el gestor documental”

Microsoft®
SharePoint®

“Recienteme Alfresco soporta este protocolo, lo cual hace muy sencilla la integración con Office”

... y que los addins vayan quedando obsoletos!

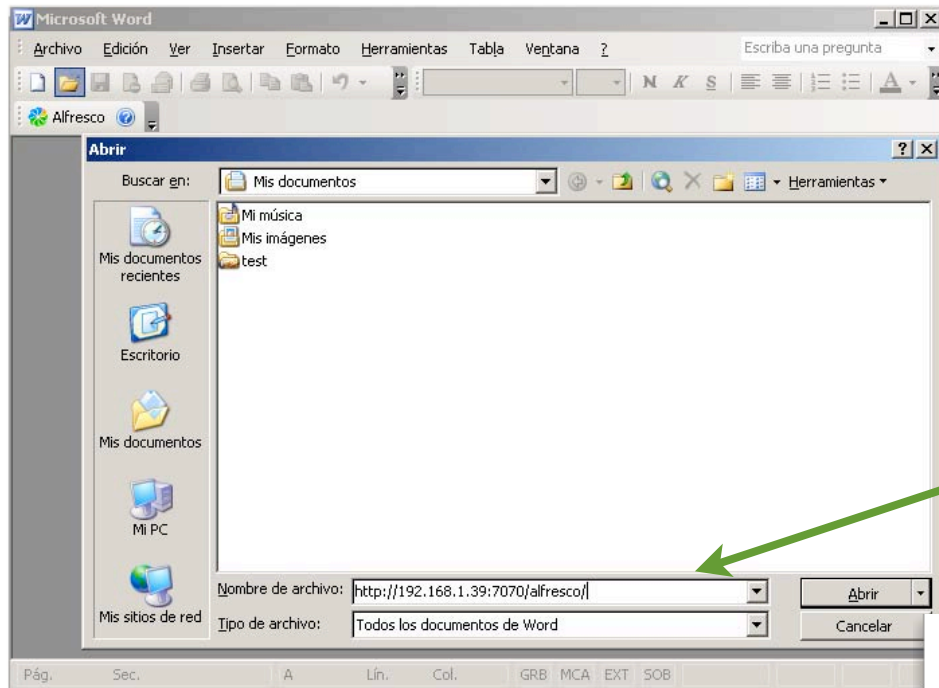

Se accede desde el menu abrir e introduciendo la URL:
<http://miHost:7070/alfresco/>

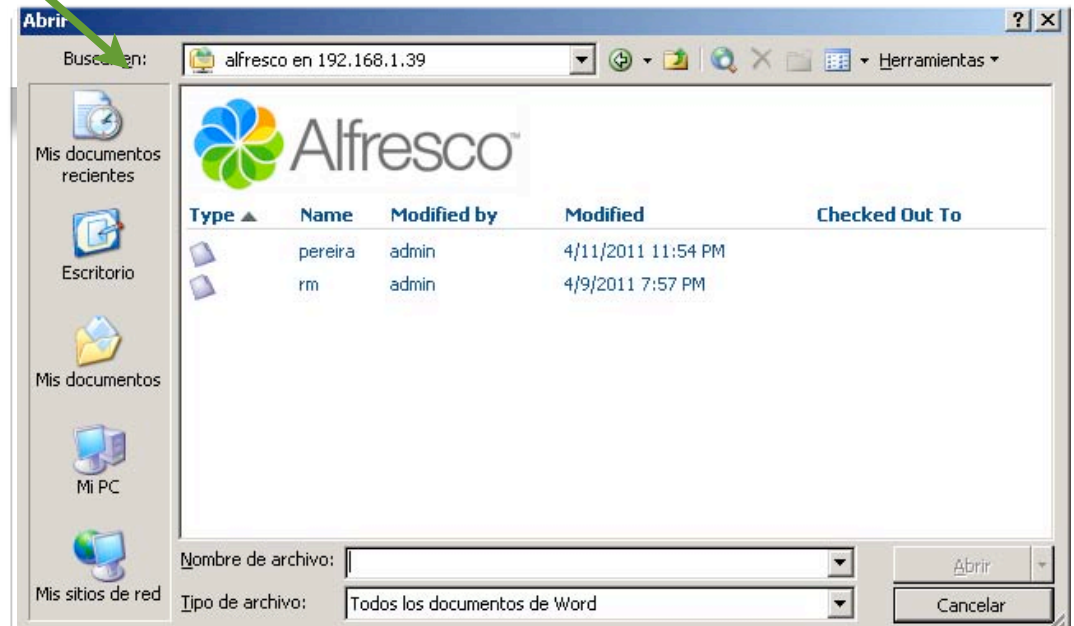

Una vez abierto un documento se abre el panel de Área de Trabajo Compartida

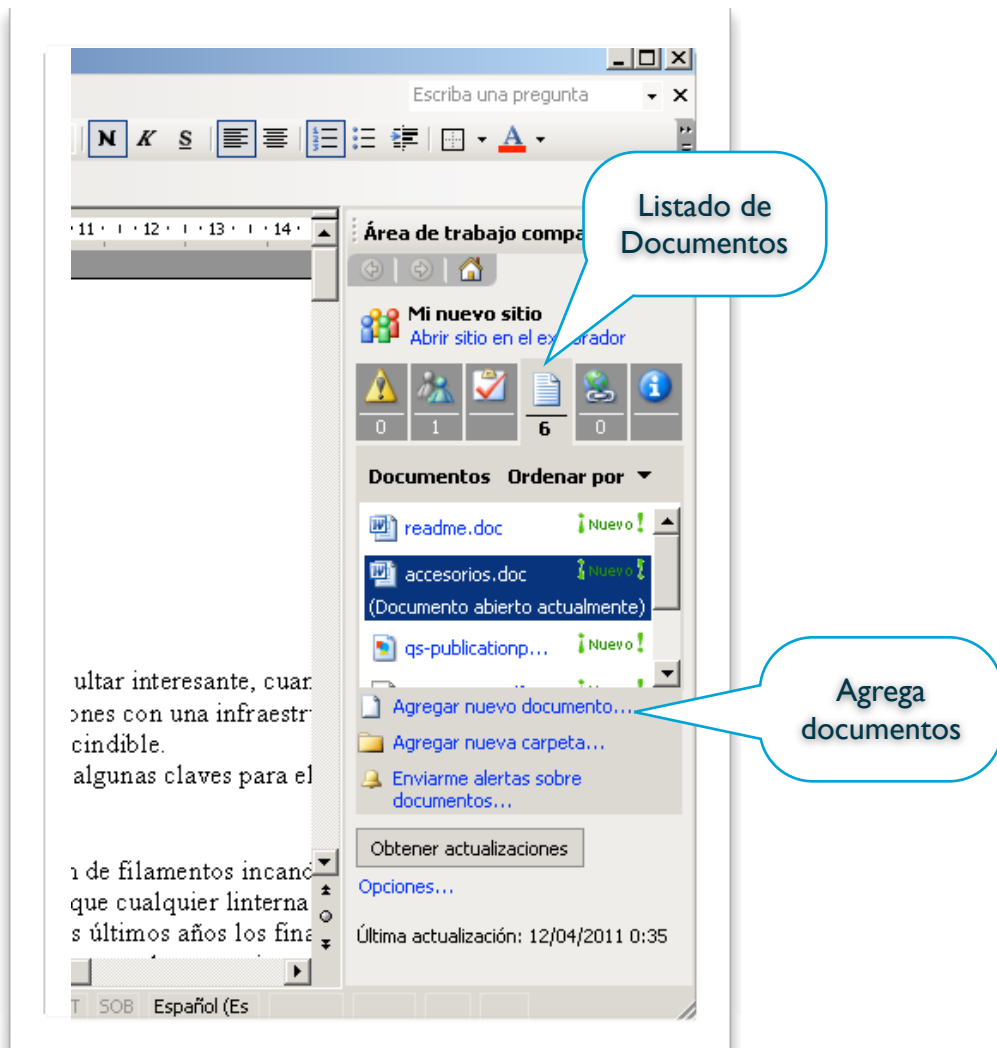

No todas las opciones de este panel están operativas, ya que esta diseñado para el Ms Sharepoint



“Las versiones incrementan automáticamente cada vez que se guarda el documento”

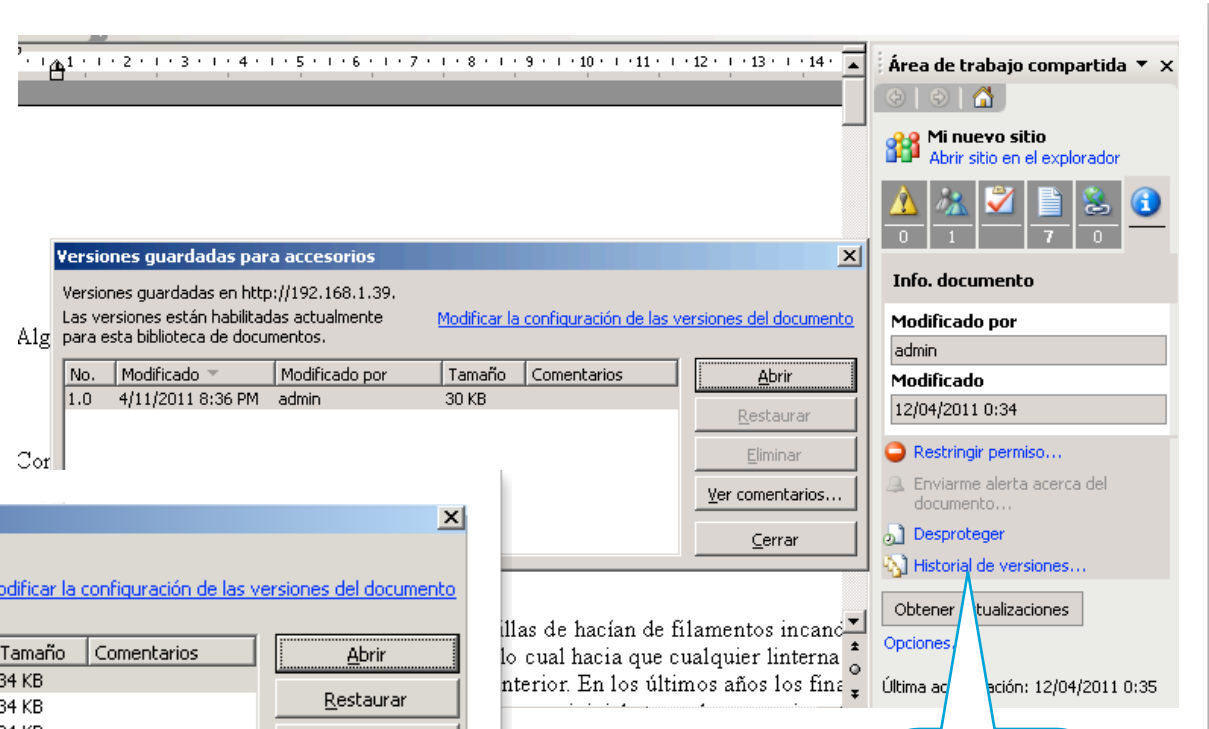

Área de trabajo compartida

Mi nuevo sitio
Abrir sitio en el explorador

Info. documento

Modificado por
admin

Modificado
12/04/2011 0:34

Restringir permiso...

Desproteger

Historial de versiones...

Obtener actualizaciones

Opciones

Última actualización: 12/04/2011 0:35

Versiones guardadas para accesorios

Versiones guardadas en http://192.168.1.39.
Las versiones están habilitadas actualmente para esta biblioteca de documentos.

No.	Modificado	Modificado por	Tamaño	Comentarios	Abrir
1.0	4/11/2011 8:36 PM	admin	30 KB		Restaurar

Restaurar

Eliminar

Ver comentarios...

Cerrar

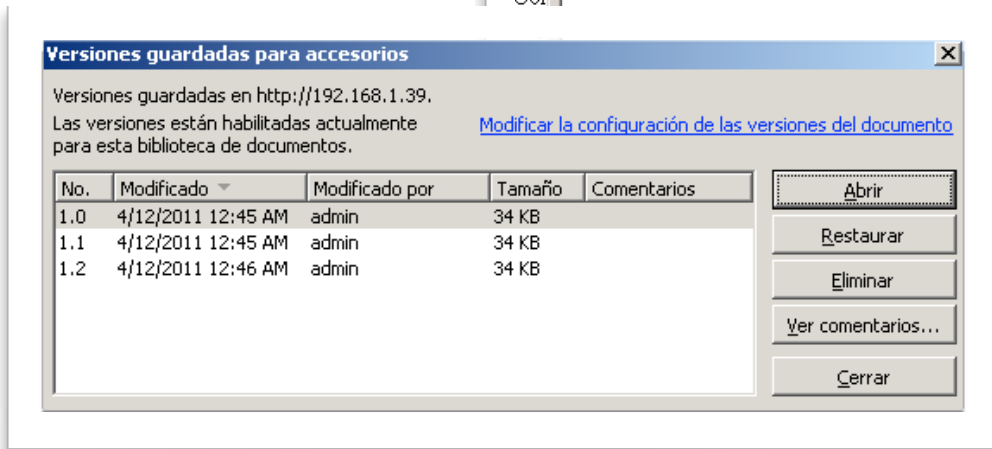

Versiones guardadas para accesorios

Versiones guardadas en http://192.168.1.39.
Las versiones están habilitadas actualmente para esta biblioteca de documentos.

No.	Modificado	Modificado por	Tamaño	Comentarios	Abrir
1.0	4/12/2011 12:45 AM	admin	34 KB		Restaurar
1.1	4/12/2011 12:45 AM	admin	34 KB		Eliminar
1.2	4/12/2011 12:46 AM	admin	34 KB		Ver comentarios...

Cerrar

Historial de versiones

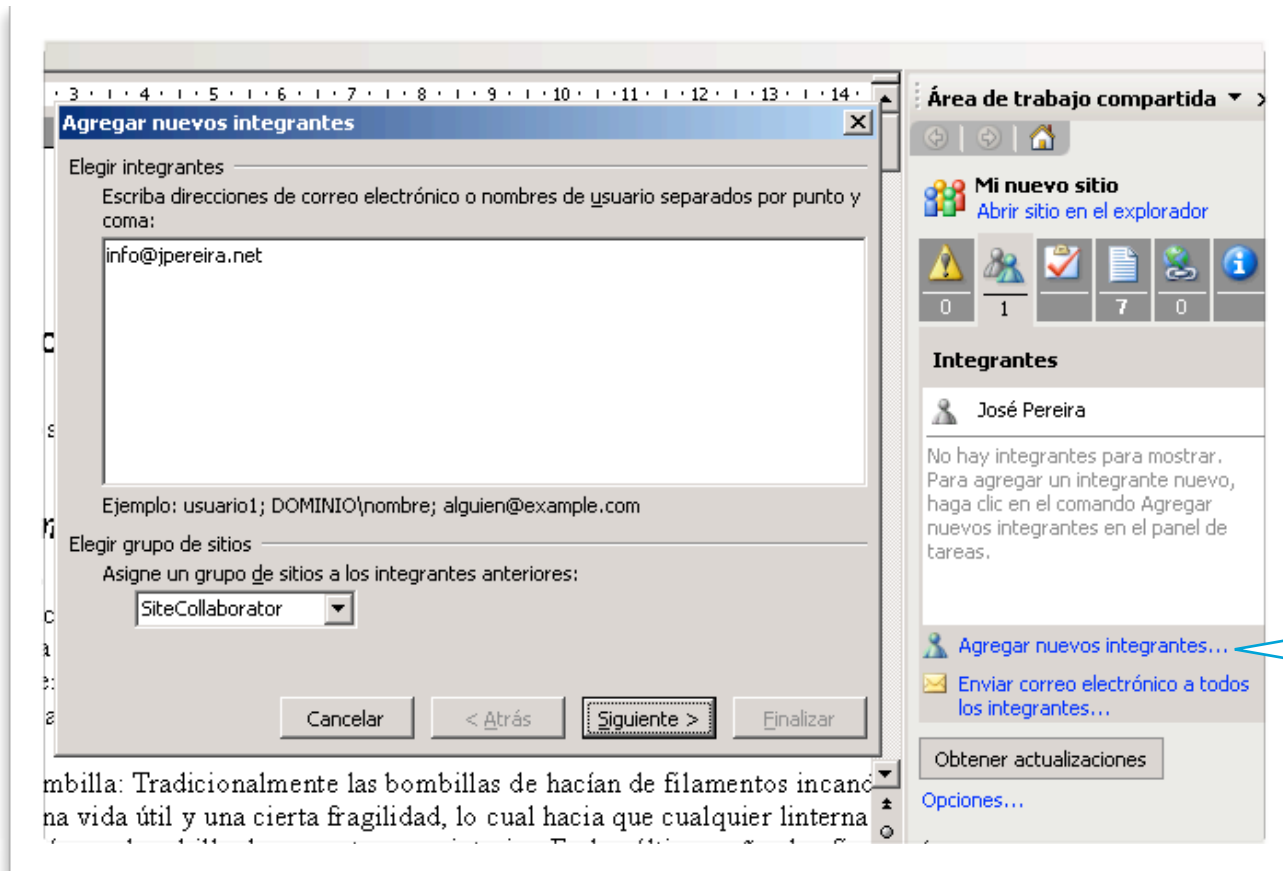

3 · 4 · 5 · 6 · 7 · 8 · 9 · 10 · 11 · 12 · 13 · 14 ·

Agregar nuevos integrantes

Elegir integrantes

Escriba direcciones de correo electrónico o nombres de usuario separados por punto y coma:

info@jpereira.net

Ejemplo: usuario1; DOMINIO\nombre; alguien@example.com

Elegir grupo de sitios

Asigne un grupo de sitios a los integrantes anteriores:

SiteCollaborator

Cancelar < Atrás Siguiete > Finalizar

mbilla: Tradicionalmente las bombillas de hacían de filamentos incand
na vida útil y una cierta fragilidad, lo cual hacia que cualquier linterna

Área de trabajo compartida >



Mi nuevo sitio
Abrir sitio en el explorador



Integrantes

José Pereira

No hay integrantes para mostrar.
Para agregar un integrante nuevo,
haga clic en el comando Agregar
nuevos integrantes en el panel de
tareas.

Agregar nuevos integrantes...

Enviar correo electrónico a todos
los integrantes...

Obtener actualizaciones

Opciones...

Agregar
Colaboradores

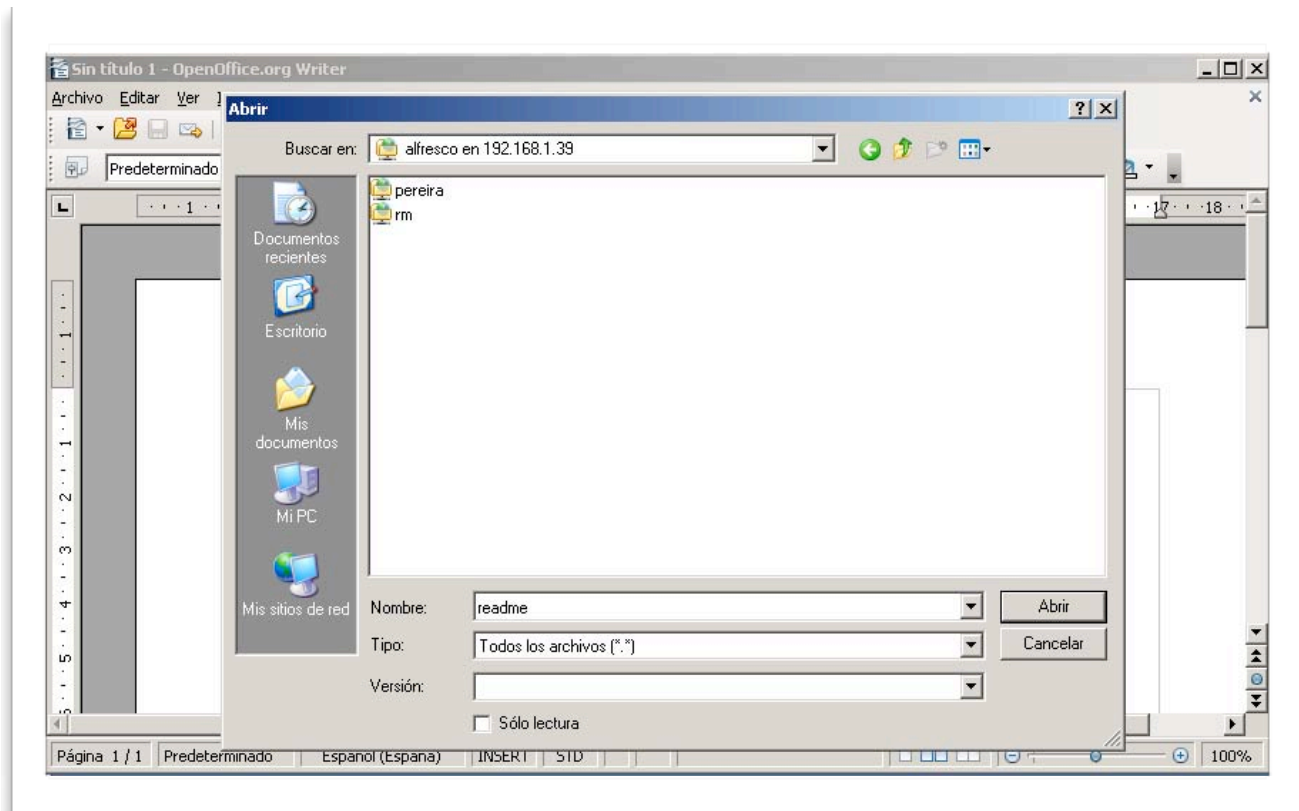

“OpenOffice en su versión para Windows, también soporta Sharepoint, aunque sin opciones de control de versiones, exploración, etc”



/tomcat/webapps/alfresco/WEB-INF/classes/alfresco/subsystems/googledocs/default

googledocs.properties

Para activar la integración de Alfresco con Google Docs, basta con editar el fichero googledocs.properties que se muestra a continuación descomentando las líneas relativas a la autenticación y activando edición en la primera línea

```
# Enables google editable functionality
googledocs.googleeditable.enabled=true

# Google docs application name
googledocs.application.name=Alfresco ECM system

# Google docs URL
googledocs.url=http://docs.google.com/feeds/default,
googledocs.downloadurl=https://docs.google.com/feed:

# System google docs authentication credentials
googledocs.username=miCuenta@gmail.com
googledocs.password=miPassword

# Google docs spreadsheet service name
googledocs.spreadsheet.service.name=wise
```

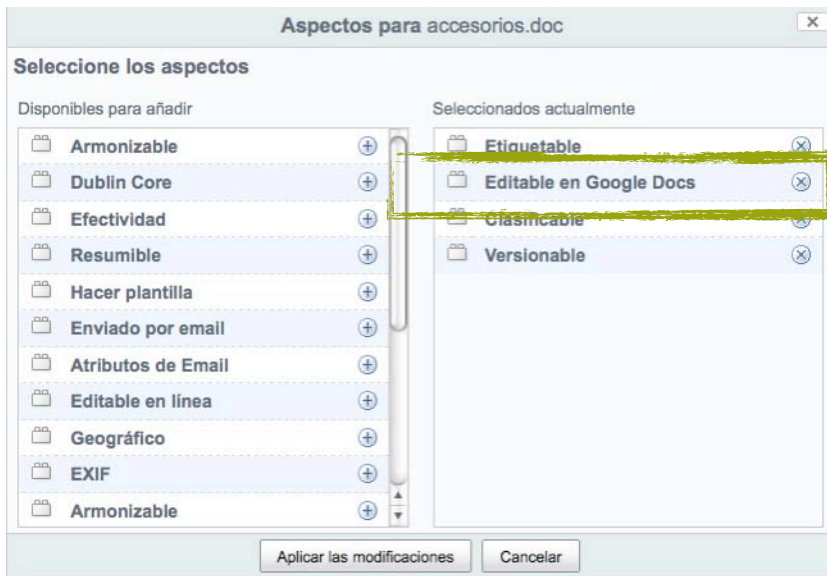

“El proceso de subir a Google Docs, crea una copia de trabajo en dicho repositorio, la cual podemos editar online y usar las herramientas colaborativas del Google Docs”

“Al descargar de Google, el documento se retira de Google Docs y se desbloquea el archivo”

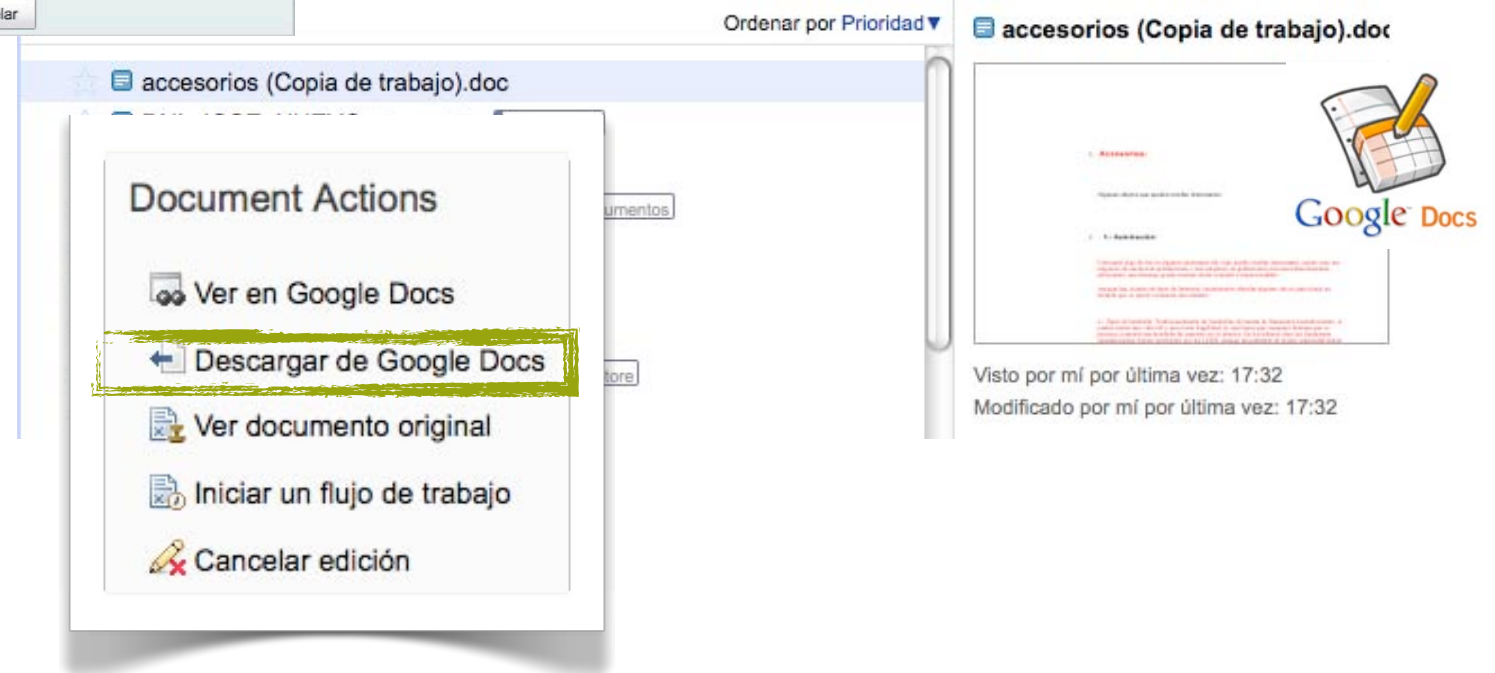
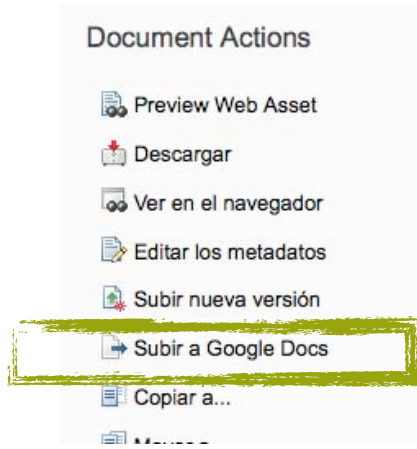



“El servidor IMAP de Alfresco permite acceder y subir mensajes a nuestros repositorios a través de cualquier cliente de correo”

tomcat/shared/classes/alfresco-global.properties

```
imap.server.enabled=true  
imap.server.port=143  
imap.server.host=192.168.0.65
```

IP, o Host de nuestro servidor

Para activar IMAP se añaden las siguientes líneas al global.properties

Hay que indicar que espacio/s vamos a publicar por IMAP

Dashboard del share

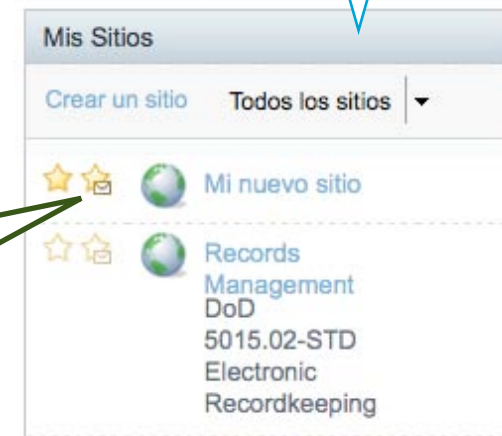

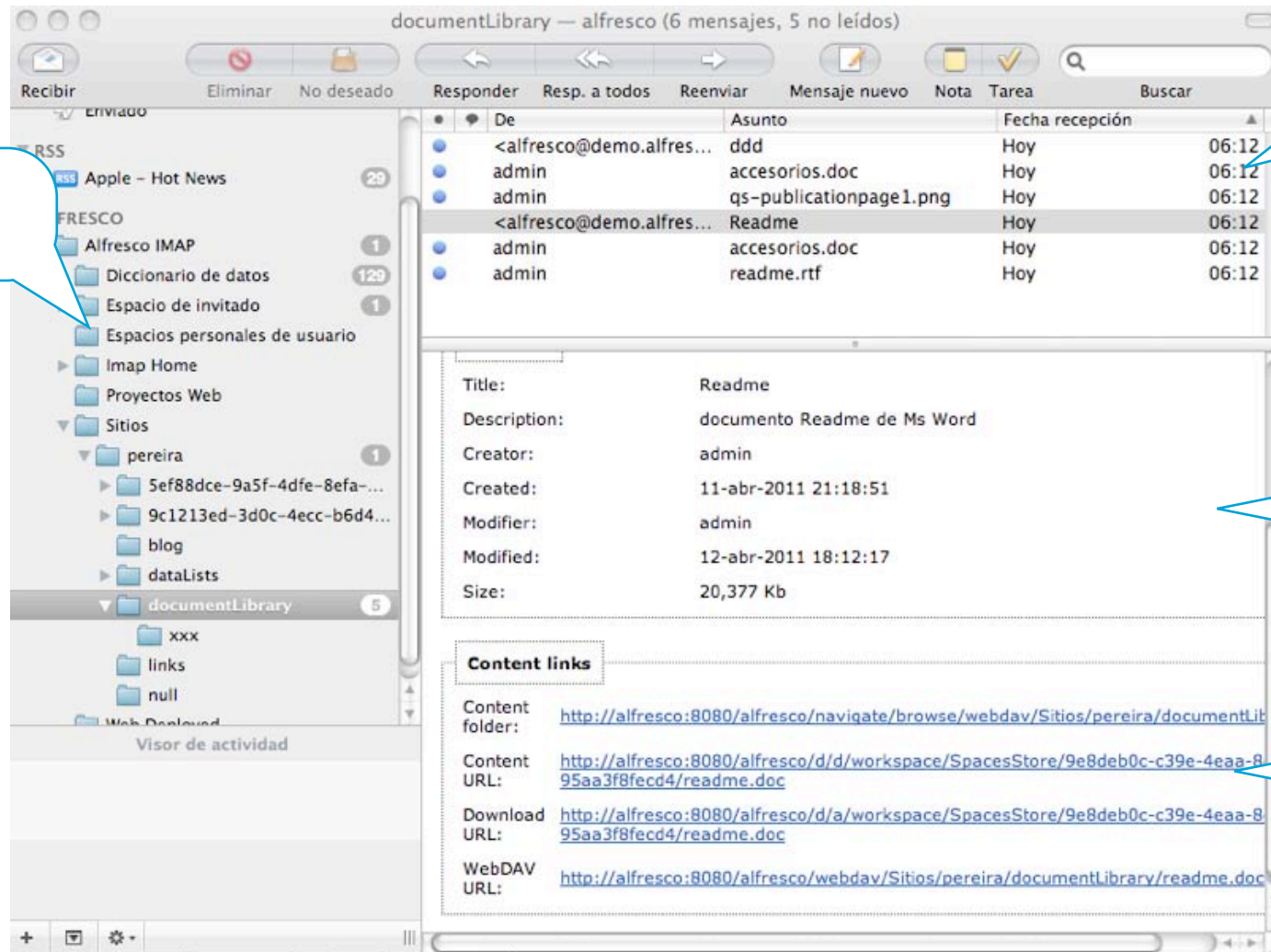

“Se pueden arrastrar nuestros mensajes a un espacio de Alfresco particular para su indexación, o incluso crear reglas de correo que automaticen esta función”

www.jpereira.net



Documento escrito por José Pereira para el curso impartido durante los días 25-30 Abril de 2011 en la Escola Galega de Administración Pública (EGAP) - Xunta de Galicia



ARCADECONSULTORES

 **INFORHOUSE**

www.arcadeconsultores.es